

El área es suficiente o requiere ampliación

- 1 es suficiente
- 2 requiere ampliación
- 3 es suficiente
- 4 es suficiente
- 5 es suficiente
- 6 requiere ampliación
- 7 requiere ampliación
- 8 requiere ampliación
- 9 es suficiente
- 10 requiere ampliación
- 11 requiere ampliación

es suficiente	5
requiere ampliación	6

11

Área del laboratorio suficiente o requiere ampliación

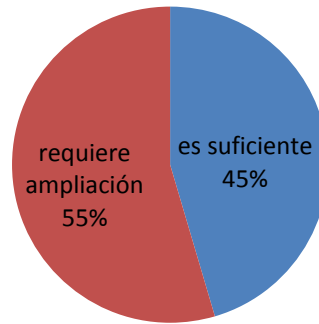

Calificación del estado actual de la infraestructura: (Muy buena / buena / regular / mala / muy mal)	
muy mala	
mala	
regular	
regular	
regular	
regular	
regular	
regular	
buena	
regular	
regular	

muy mala
mala
regular
buena

1
1
8
1

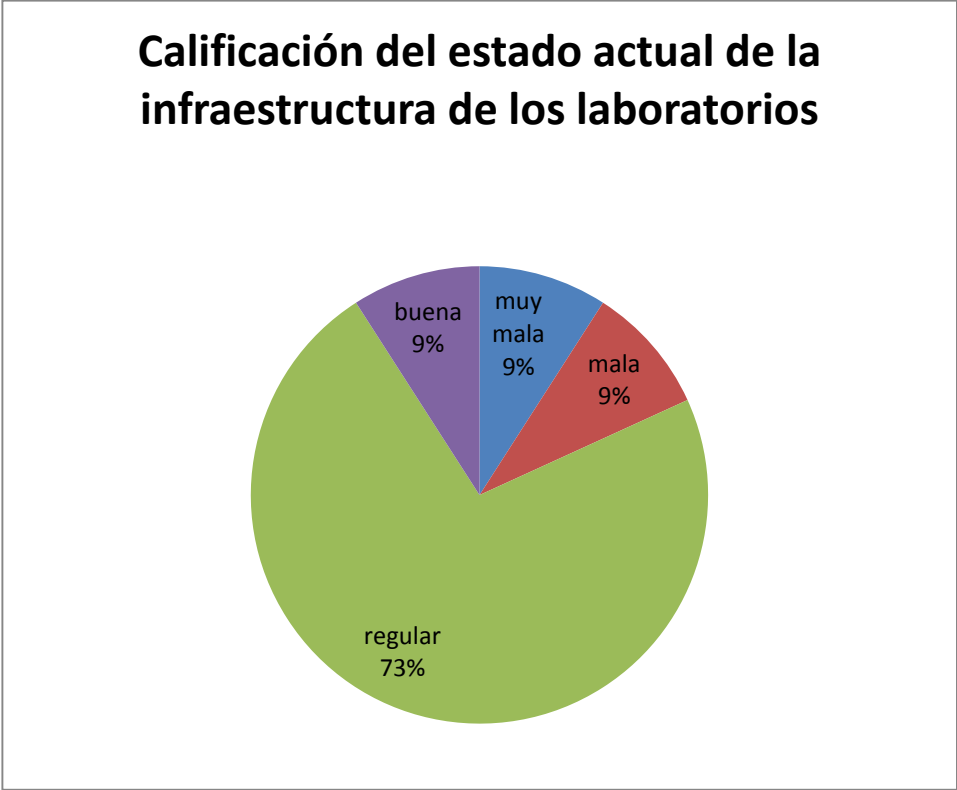

IV. SEGURIDAD

	Señalización	Extintores	Botiquín	Uso de EPP's	Rutas de Evacuación	Observaciones
1	no	no	no	no	no	
2	no	no	no	no	no	
3	no	no	no	no	no	
4	no	no	no	no	no	
5	no	no	si	si	no	
6	no	no	si	si	no	
7	no	no	no	no	no	
8	no	no	si	no	no	
9	no	no	no	no	no	
10	no	no	no	no	no	estructura colapsada
11	si	si	si	si	si	

	Sí	No
Señalización	10	90
Extintores	10	90
Botiquín	36	64
Uso de EPP's	27	63
Rutas de Evacuación	10	90

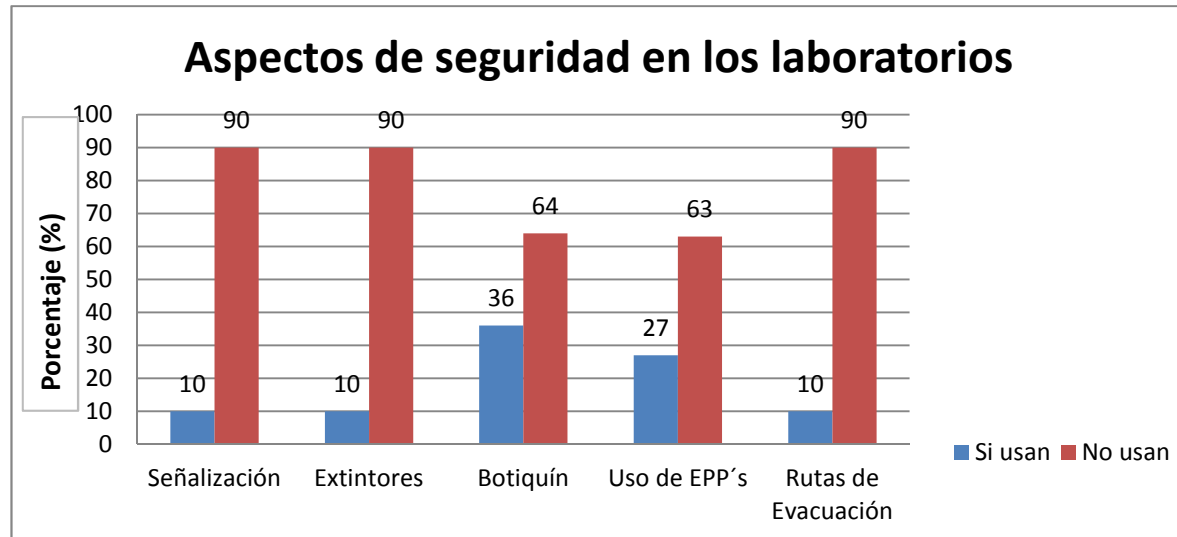

Tiempo de Adquisición de los equipos				
antes de 1980	1981-1990	1991-2000	2001-2010	2011-actualidad
0	0	100%	0	0
75%	0	0	5%	20%
0	0	0%	100%	0
0	0	0	100%	0
0	0	30%	70%	0
70%	10%	20%	0%	0%
0	0	0%	100%	0
0	0	30%	60%	10%
0	0	0%	0%	100%
60%	40%	0%	0%	0%
70%	20%	10%	0%	0%
275	70	190	435	130
54	24	34%	35%	14%

antes de 1980	35
1981-1990	15
1991-2000	20
2001-2010	20
2011-actualidad	10

16100% 100%
54% x

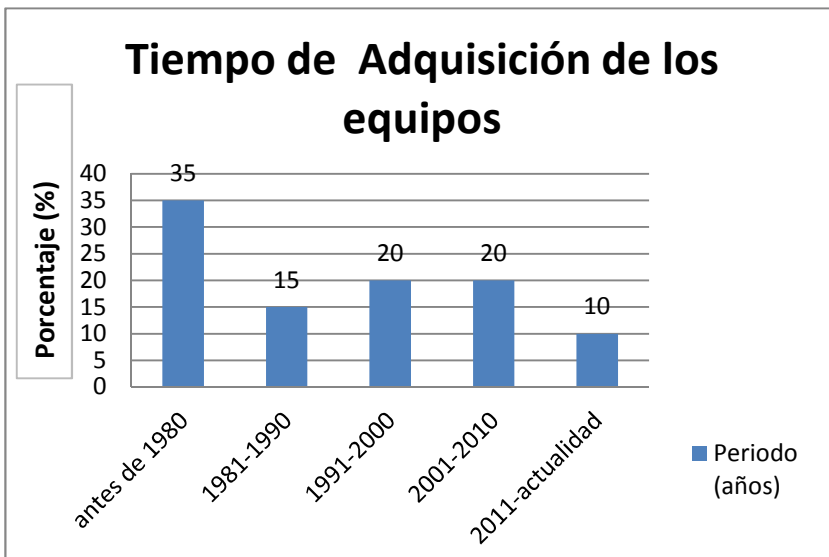

Estado del Equipamiento		
Operativo	Requiere mantenimiento	Requiere Reposición

0	50%	50%
63%	2%	25%
85%	15%	0%
78%	11%	11%
60%	10%	30%
0%	30%	70%
100%	0%	0%
30%	60%	10%
100%	0%	0%
20%	50%	30%
30%	50%	20%
566	278	246
57%	84%	58%

199% 100%
57% x

Operativo	29
Requiere mantenimiento	42
Requiere Reposición	29

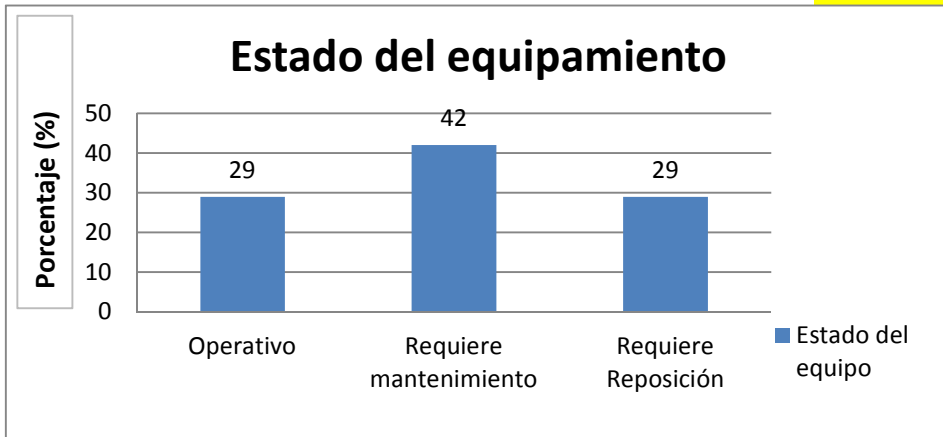

Categorización total del equipamiento		
hasta 100,000	mayor a s/. 100,000 y menor a s/. 400,000	mayor o igual a los s/. 400,000

100%	0%	0%
0%	100%	0%
100%	0%	0%
100%	0%	0%
0%	100%	0%
0%	0%	100%
100%	0%	0%
100%	0%	0%
100%	0%	0%
0%	0%	100%
700	200	300%

1200 100

hasta 100,000	58
mayor a s/. 100,000 y menor a s/. 400,000	17
mayor o igual a los s/. 400,000	25

10000.00%

Categorización del equipamiento

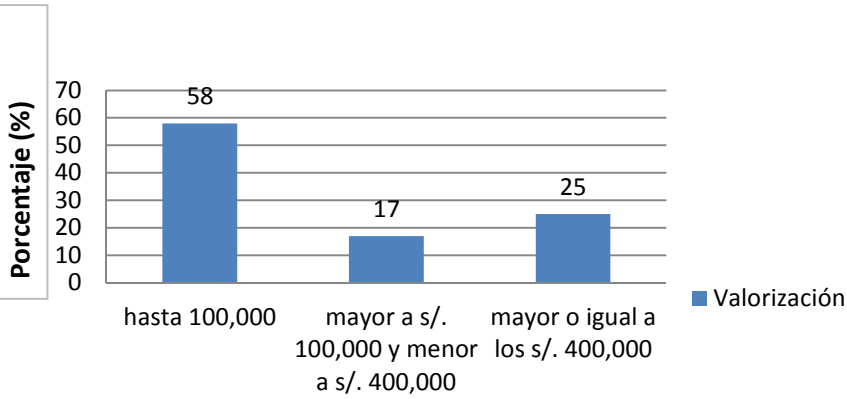

Han presentado
proyectos para
la renovación de
equipos

no
no
no
no
si
si
no
no
no
si
si

Sí	4
No	7

Plan para la renovación de equipos

