

Gráfico N° 01. Tipo de institución donde realizará su tesis en porcentaje los estudiantes de Ciencias Sociales

Tipo de Institución	Porcentaje
U N S A	70
Empresa Privada	13
Instituto de Investigación	6
Otro	10
Sin información	1



Grafico N° 02 : Evaluación de los estudiantes referente a las facilidades en el palaneamiento de la tesis en porcentaje

	Muy buena	Buena	Regular	Mala	Muy mala
Elección del tema de tesis	19	22	34	17	8
Asesoría en la elaboración proyecto de tesis	6	22	37	25	10

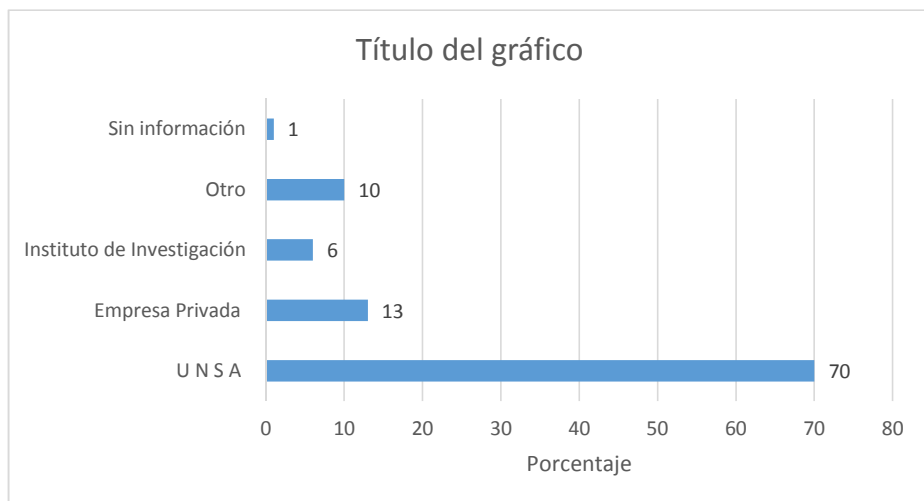

Gráfico N° 03: Evaluación de los estudiantes referente a las facilidades en la ejecución de tesis en Ciencias Sociales

	Muy buena	Buena	Regular	Mala	Muy Mala
Grado de acceso al uso de equipos y laboratorios	4	12	29	32	23
Grado de acceso a la realización de investigaciones en Campo Experimental	5	18	35	28	14
Grado de acceso a base de datos de investigación	6	11	28	35	20
Grado de acceso a financiamiento de tesis	5	7	20	27	41

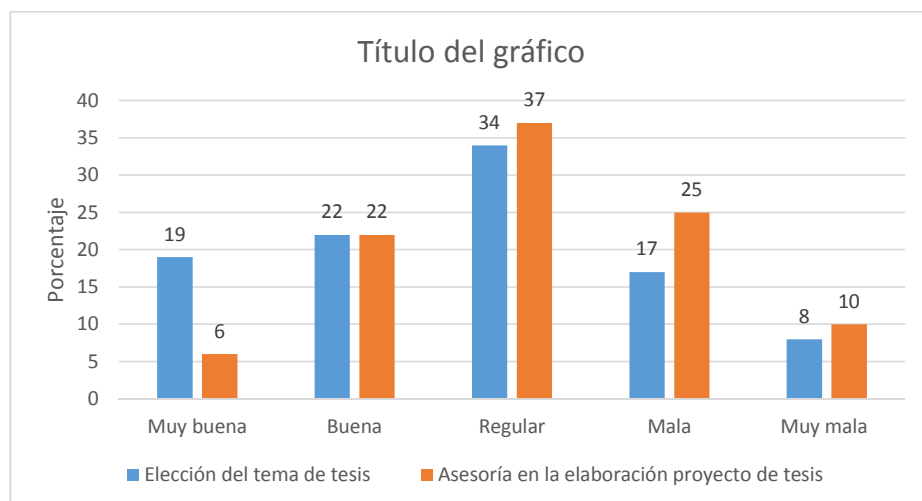

Gráfico N° 04: Evaluación de los estudiantes en porcentaje con respecto facilidades específicas de la UNSA para desarrollar investigación

	Muy buena	Buena	Regular	Mala	Muy mala
Grado de motivación de los docentes de la U N S A para desarrollar investigación	6	16	42	24	12
Condiciones de equipamiento de la U N S A para desarrollar investigación	4	12	35	34	14
Condiciones de infraestructura U N S A para desarrollar investigación	2	11	30	39	18

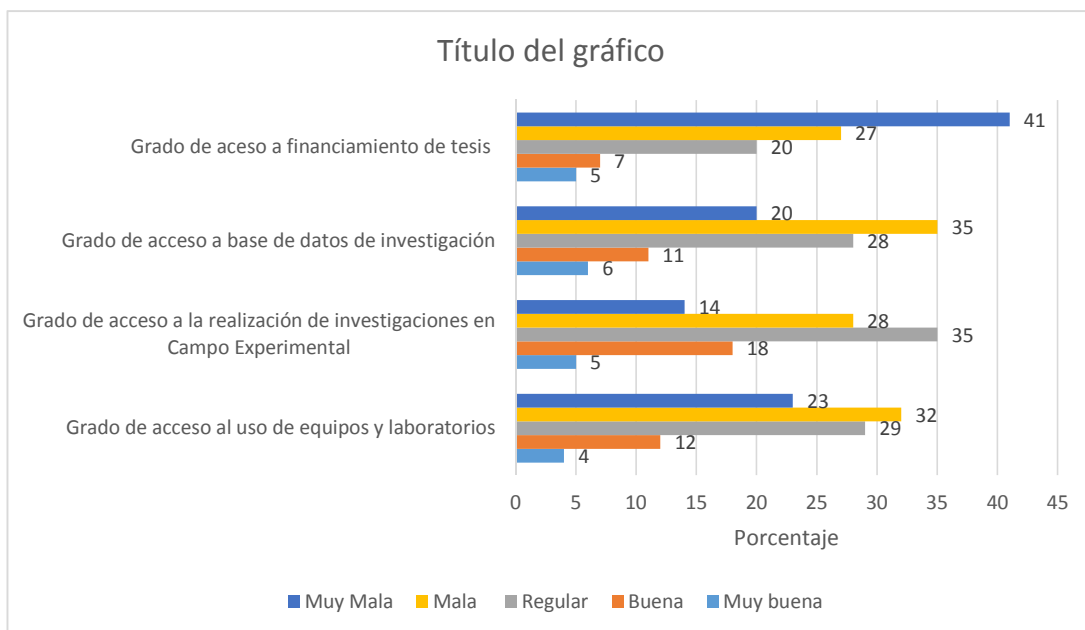

Gráfico N° 05. Rubros en los que desearían participar los estudiantes de Ciencias Sociales

	Porcentaje
Tesis	37
Pasantías	22
Cursos	12
Congresos	11
Pos grado	13
Publicaciones	5

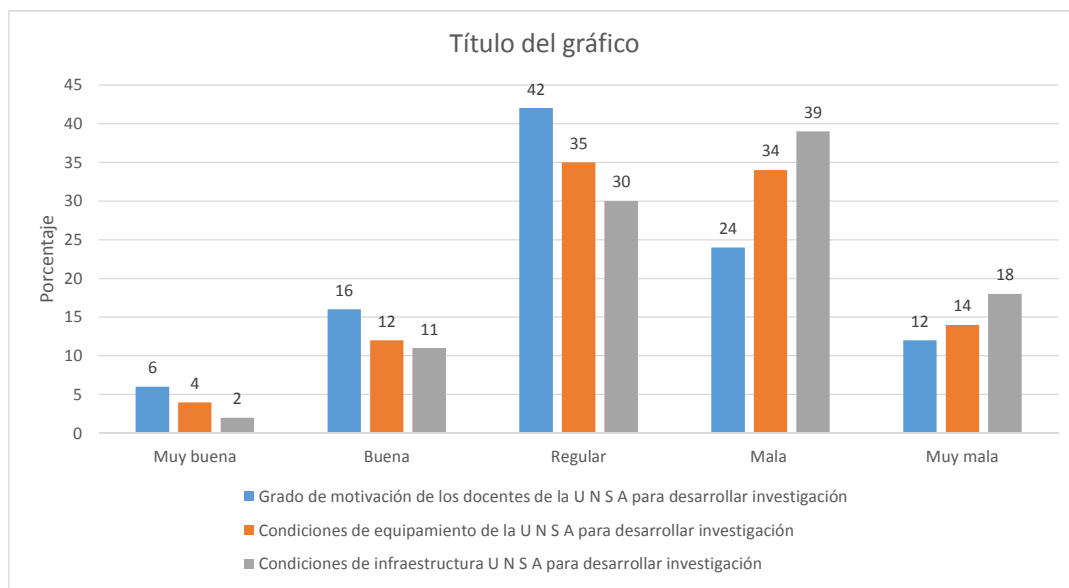

Gráfico N° 06: Tipo de institución donde realizará su tesis los estudiantes de Bio médicas en porcentaje

Tipo de Institución	Porcentaje
U N S A	50
Empresa Privada	8
Instituto de Investigación	11
Otro	29
Sin información	3

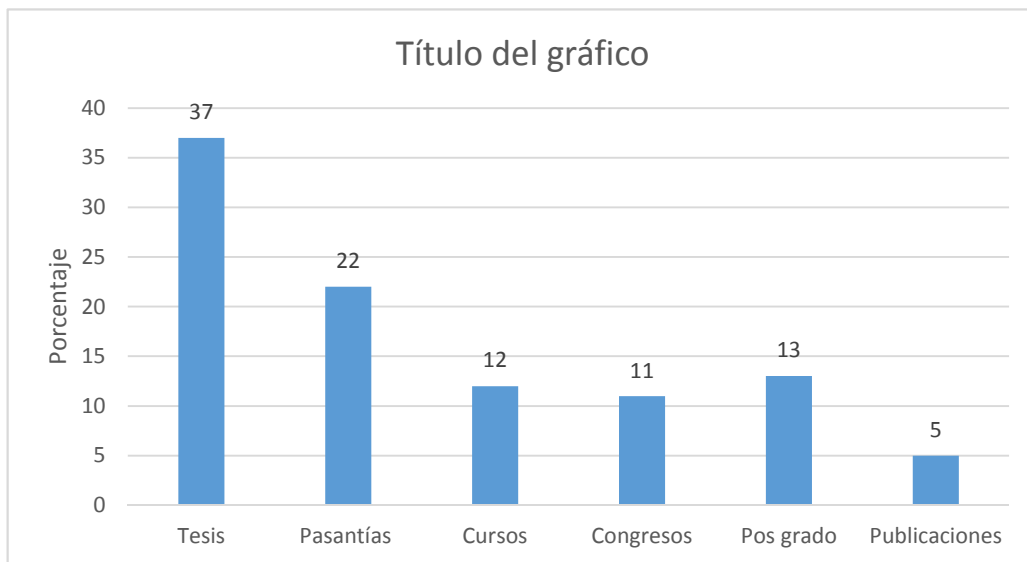

Gráfico N° 07: Evaluación de los estudiantes referente a las facilidades en el planeamiento de tesis en Biomédicas

	Muy buena	Buena	Regular	Mala	Muy mala
Elección del tema de tesis	30	24	37	7	2
Asesoría en la elaboración de Proyecto de tesis	14	34	34	12	5

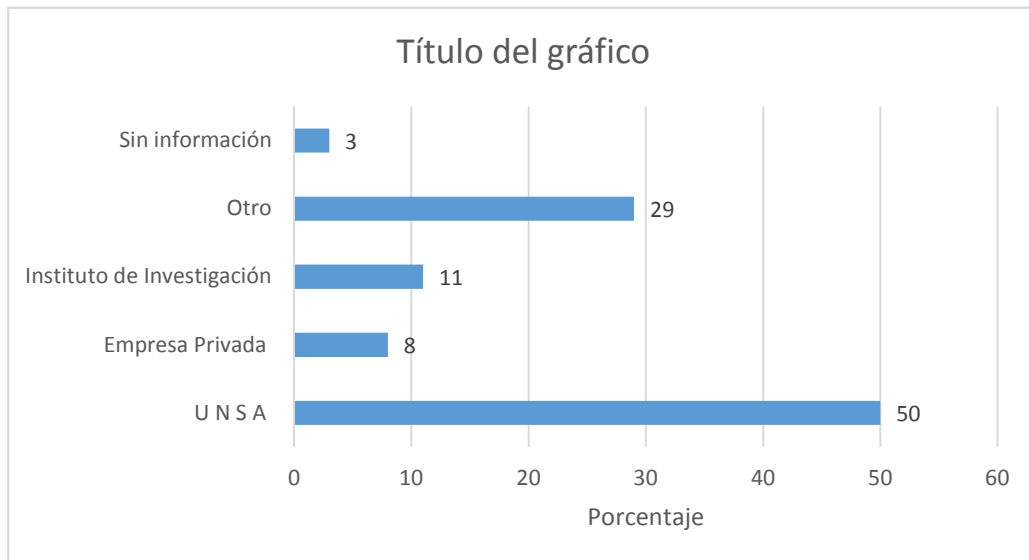

Gráfico N° 08: Evaluación de los estudiantes referente a facilidades en la ejecución de la tesis en Biomédicas

	Muy buena	Buena	Regular	Mala	Muy Mala
Grado de acceso al uso de equipos y laboratorios	7	22	33	28	10
Grado de acceso a la realización de investigaciones en Campo Experimental	7	24	36	22	9
Grado de acceso a base de datos de investigación	11	25	39	22	3
Grado de acceso a financiamiento de tesis	3	7	21	37	31

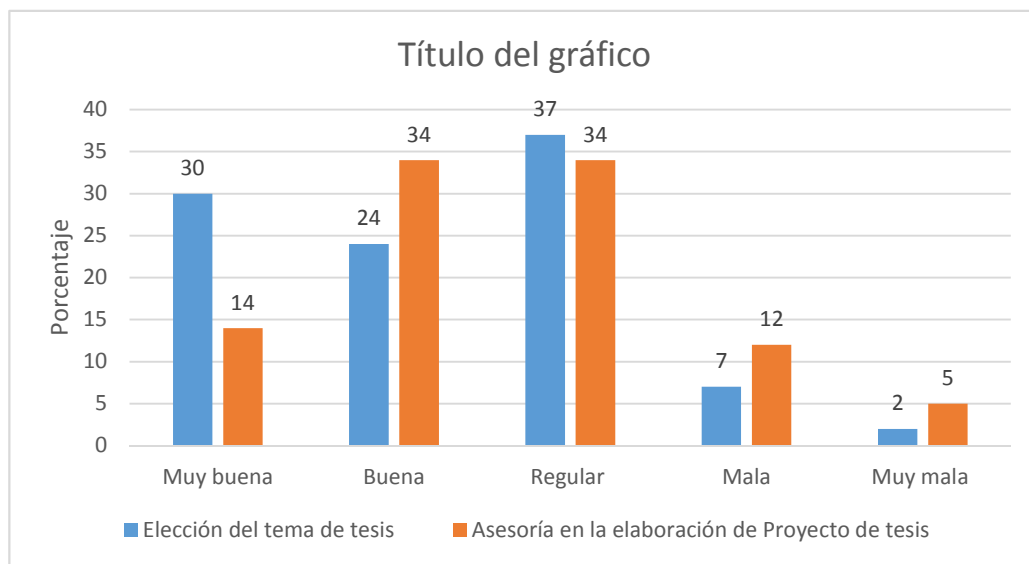

Gráfico N° 09: Evaluación de los estudiantes de Biomédicas con Respecto a las facilidades específicas de la UNSA

	Muy buena	Buena	Regular	Mala	Muy mala
Grado de motivación de los docentes de la U N S A para desarrollar investigación	14	30	41	10	4
Condiciones de equipamiento de la U N S A para desarrollar investigación	2	18	40	27	12
Condiciones de infraestructura U N S A para desarrollar investigación	3	14	39	29	15

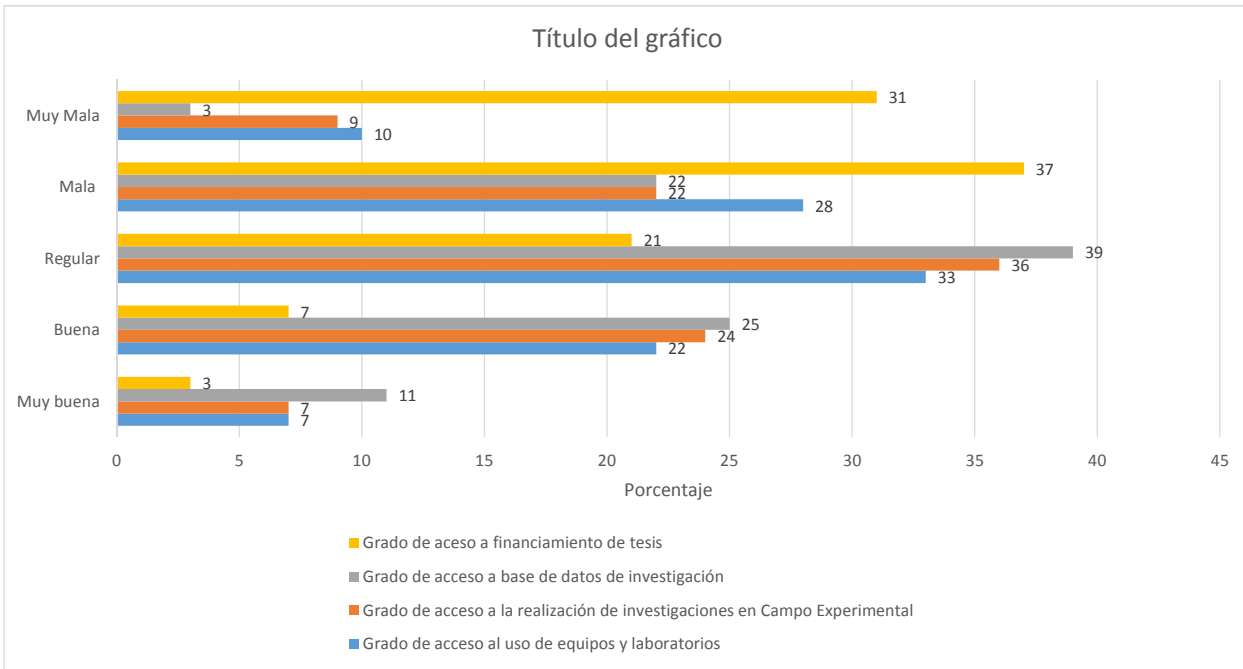

Gráfico N° 10: Tipo de instrucción donde realizarán su tesis los estudiantes de Ingeniería.

Tipo de Institución	Porcentaje
U N S A	78
Empresa Privada	11
Instituto de Investigación	3
Otro	5
Sin información	3

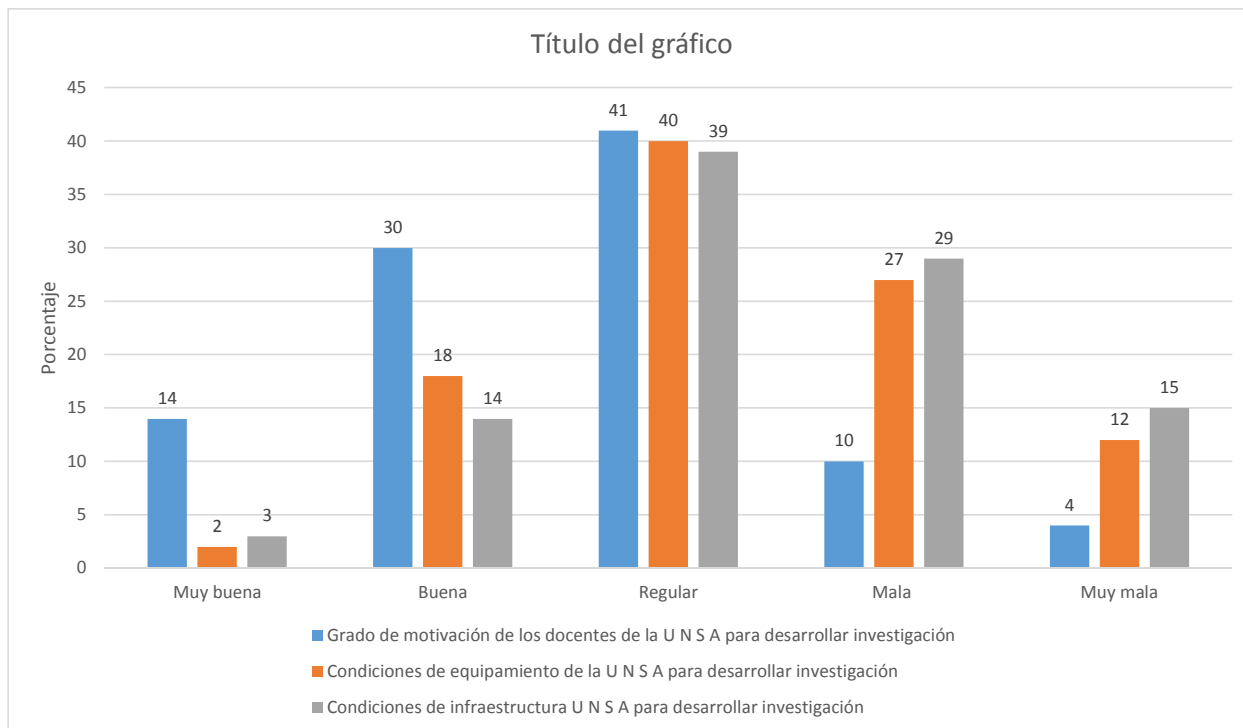

Gráfico N° 11: Evaluación de los estudiantes en porcentaje referentes a las facilidades para planeamiento de la tesis en Ingeniería

	Muy buena	Buena	Regular	Mala	Muy mala
Elección del tema de tesis	20	26	37	13	4
Asesoría en la elaboración proyecto tesis	10	25	37	21	5

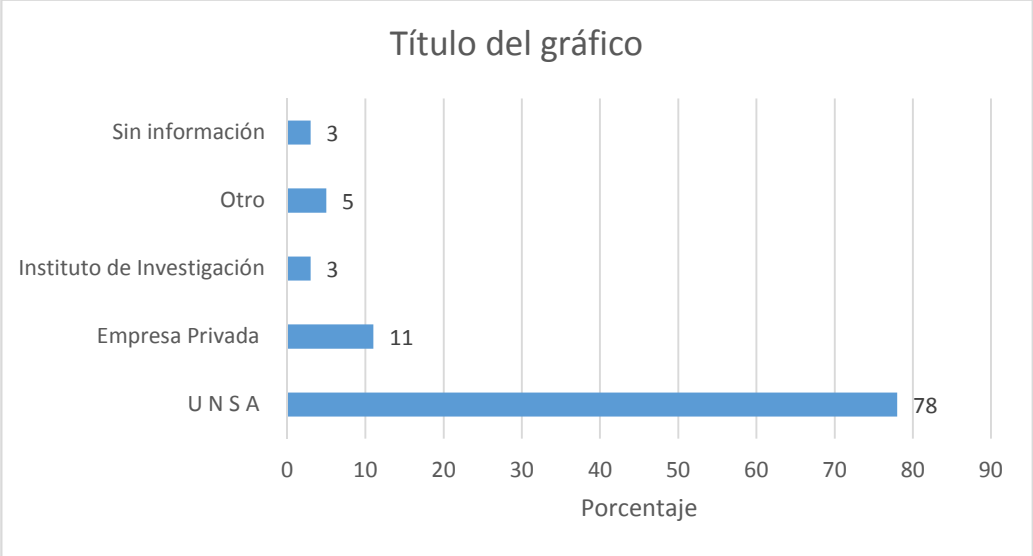

Gráfico N° 12: Evaluación de los estudiantes referente a las facilidades en la ejecución de tesis en Ingeniería

	Muy buena	Buena	Regular	Mala	Muy Mala
Grado de acceso al uso de equipos y laboratorios	7	18	27	29	19
Grado de acceso a la realización de investigaciones en Campo Experimental	7	11	34	31	17
Grado de acceso a base de datos de investigación	6	16	39	27	12
Grado de acceso a financiamiento de tesis	5	9	22	27	37

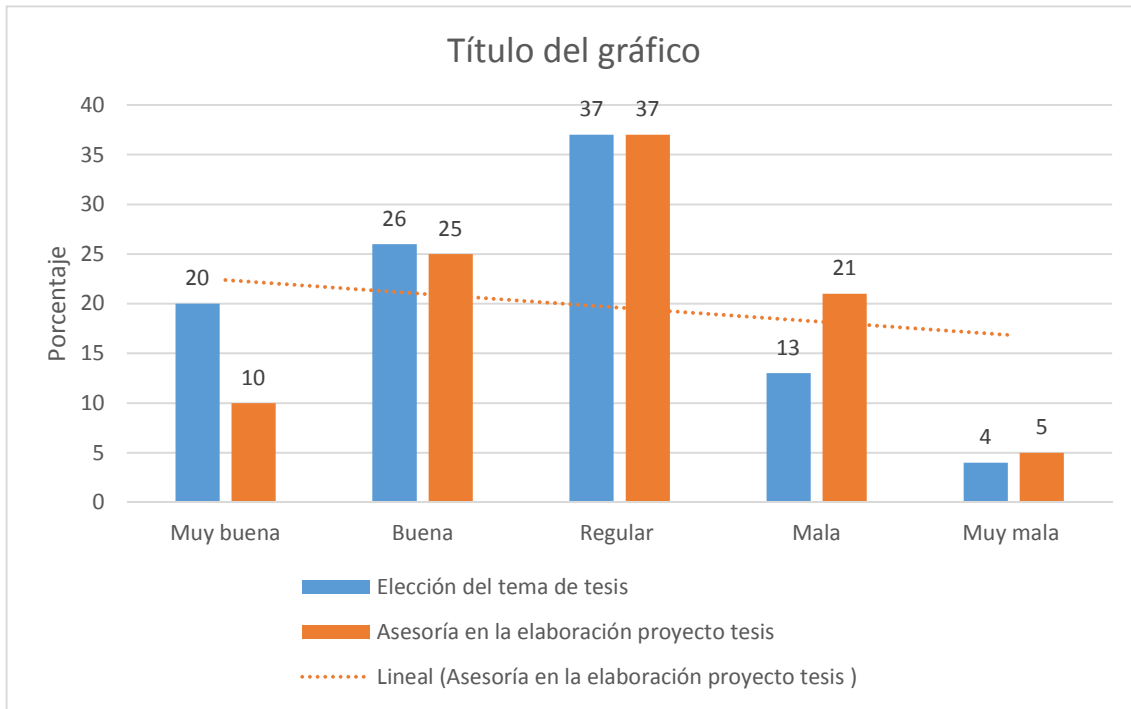

Gráfico N° 13: Evaluación de los estudiantes con respecto a facilidades específicas de la UNSA para realizar investigaciones.

	Muy buena	Buena	Regular	Mala	Muy mala
Grado de motivación de los docentes de la U N S A para desarrollar investigación	7	25	36	22	9
Condiciones de equipamiento de la U N S A para desarrollar investigación	2	9	29	35	26
Condiciones de infraestructura U N S A para desarrollar investigación	4	7	23	33	34

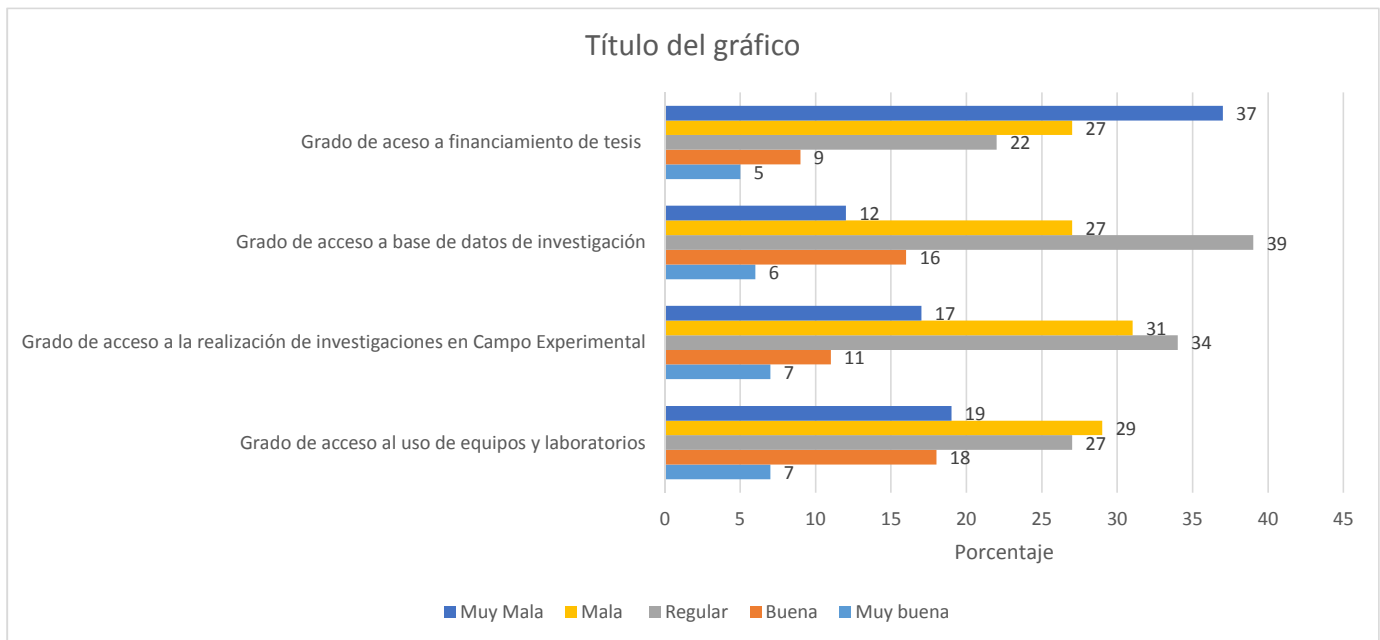

Grafico N° 14: Tipo de institución donde realizará su tesis los estudiantes de Segunda Especialidad

Tipo de Institución	Porcentaje
U N S A	53
Empresa Privada	7
Instituto de Investigación	4
Otro	33
Sin información	3

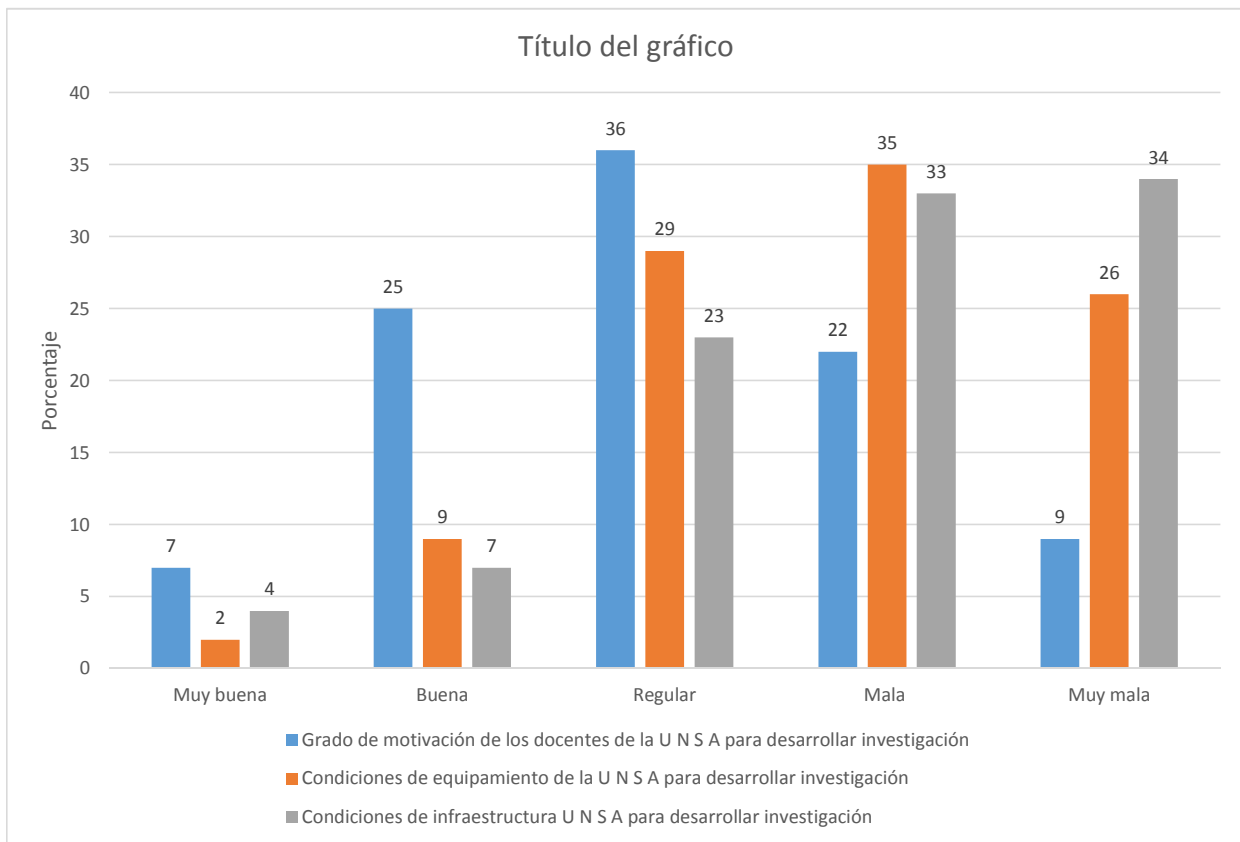

Gráfico N° 15: Evaluación de los estudiantes de Segunda Especialidad referentes a las facilidades para planeamiento de la tesis

	Muy buena	Buena	Regular	Mala	Muy mala
Elección del tema de tesis	28	29	24	8	10
Asesoría en la elaboración proyecto tesis	6	16	37	26	14

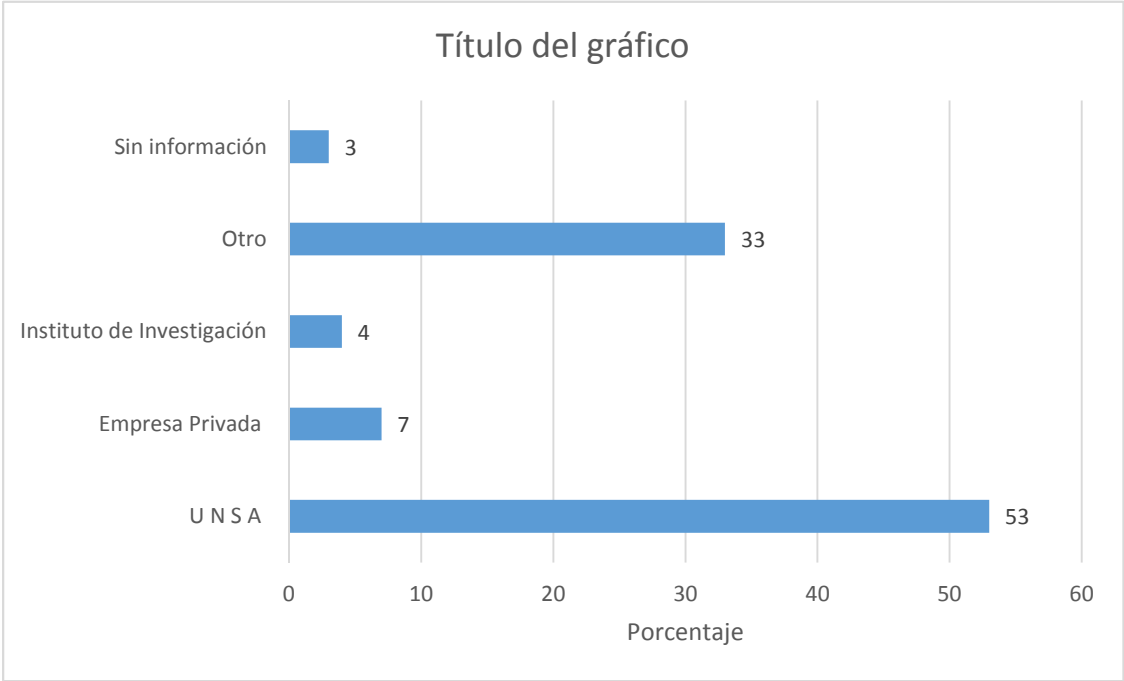

Grafico N° 16 Evaluación de los estudiantes de Segunda Especialidad referente a las facilidades en la ejecución de tesis en porcentaje

	Muy buena	Buena	Regular	Mala	Muy Mala
Grado de acceso al uso de equipos y laboratorios	6	16	34	26	18
Grado de acceso a la realización de investigaciones en Campo Experimental	5	15	47	15	18
Grado de acceso a base de datos de investigación	6	20	41	19	15
Grado de acceso a financiamiento de tesis	4	5	16	26	49

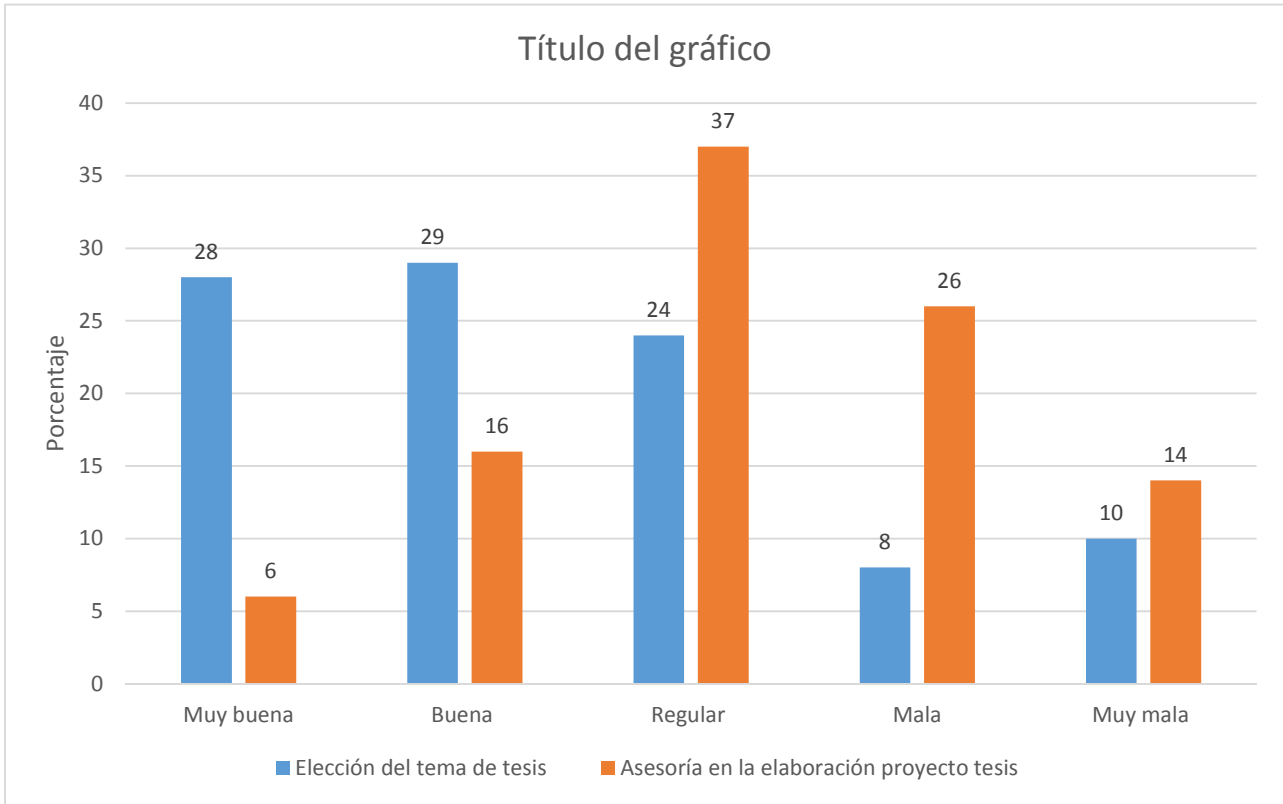

Gráfico N° 17: Evaluación de los estudiantes de Segunda Especialidad con respecto a facilidades específicas de la UNSA

	Muy buena	Buena	Regular	Mala	Muy mala
Grado de motivación de los docentes de la U N S A para desarrollar investigación	9	18	38	23	12
Condiciones de equipamiento de la U N S A para desarrollar investigación	6	13	37	24	21
Condiciones de infraestructura U N S A para desarrollar investigación	3	10	29	34	24

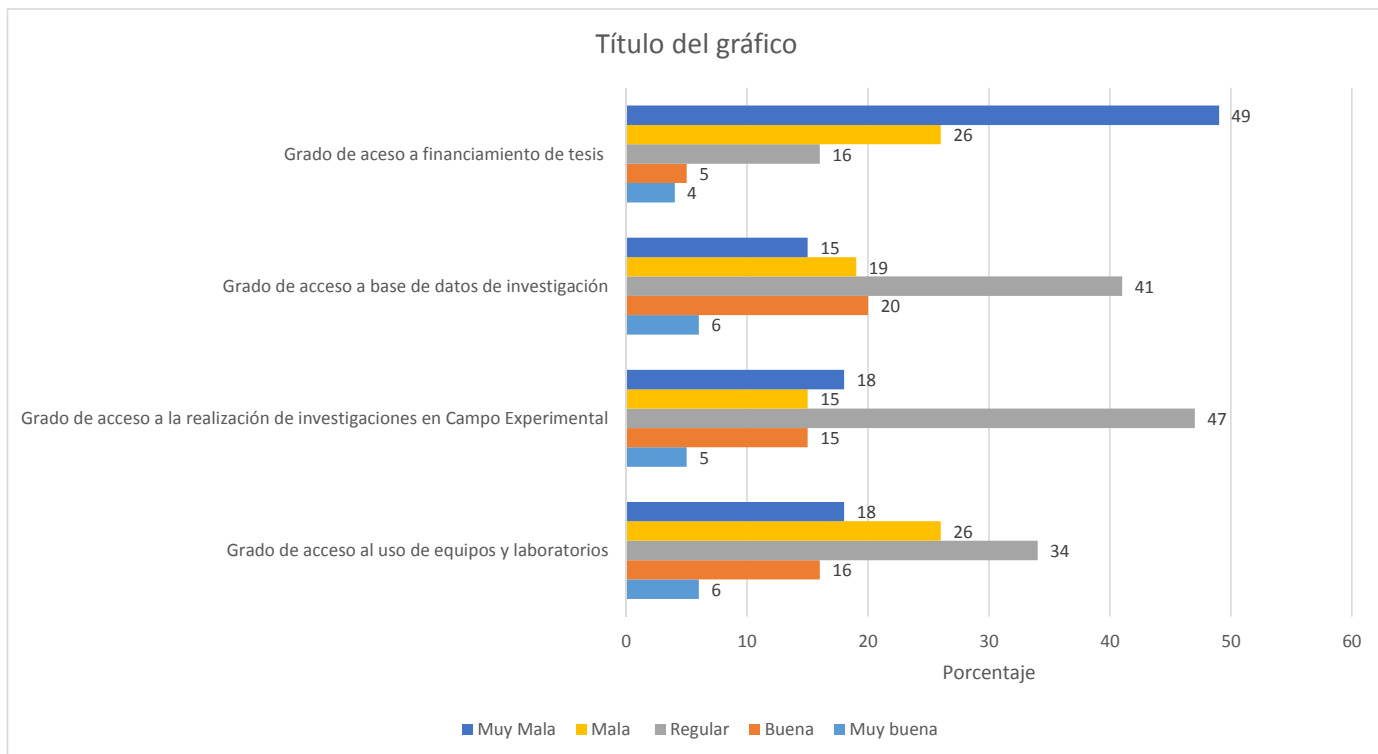

Grafico N° 18: Tipo de institución donde realizara su tesis los estudiantes de Postgrado

Tipo de Institución	Porcentaje
U N S A	80
Empresa Privada	5
Instituto de Investigación	5
Otro	9
Sin información	2

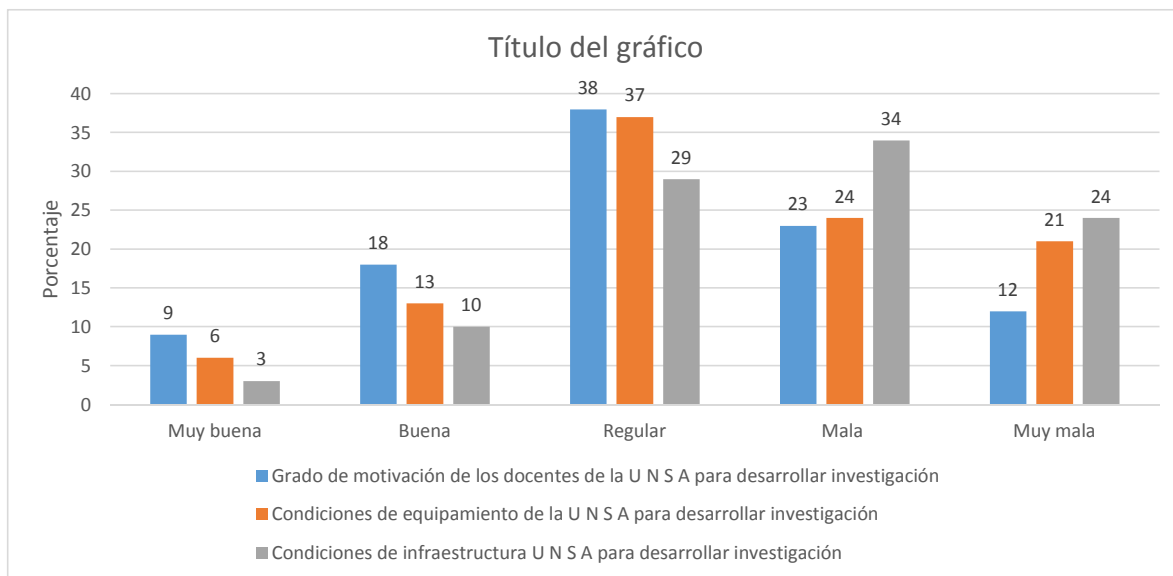

Gráfico N° 19: Evaluación de los estudiantes referentes a las facilidades para planeamiento de la tesis

	Muy buena	Buena	Regular	Mala	Muy mala
Elección del tema de tesis	11	32	32	16	8
Asesoría en la elaboración proyecto tesis	15	10	40	16	19

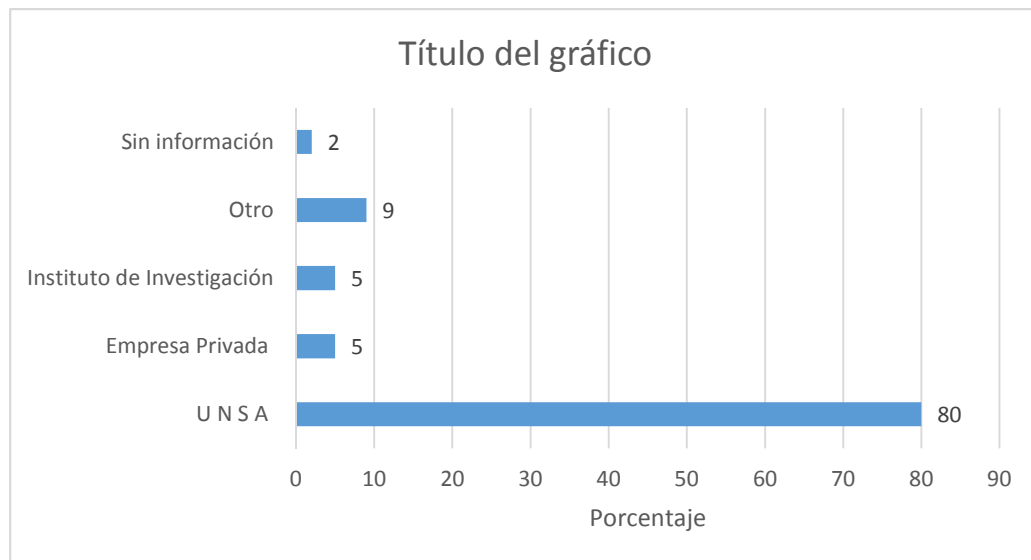

Gráfico N° 20: Evaluación de los estudiantes referente a las facilidades en la ejecución de tesis en porcentaje

	Muy buena	Buena	Regular	Mala	Muy Mala
Grado de acceso al uso de equipos y laboratorios	3	10	21	33	33
Grado de acceso a la realización de investigaciones en Campo Experimental	7	8	33	28	23
Grado de acceso a base de datos de investigación	6	27	29	15	23
Grado de acceso a financiamiento de tesis	10	15	23	18	34

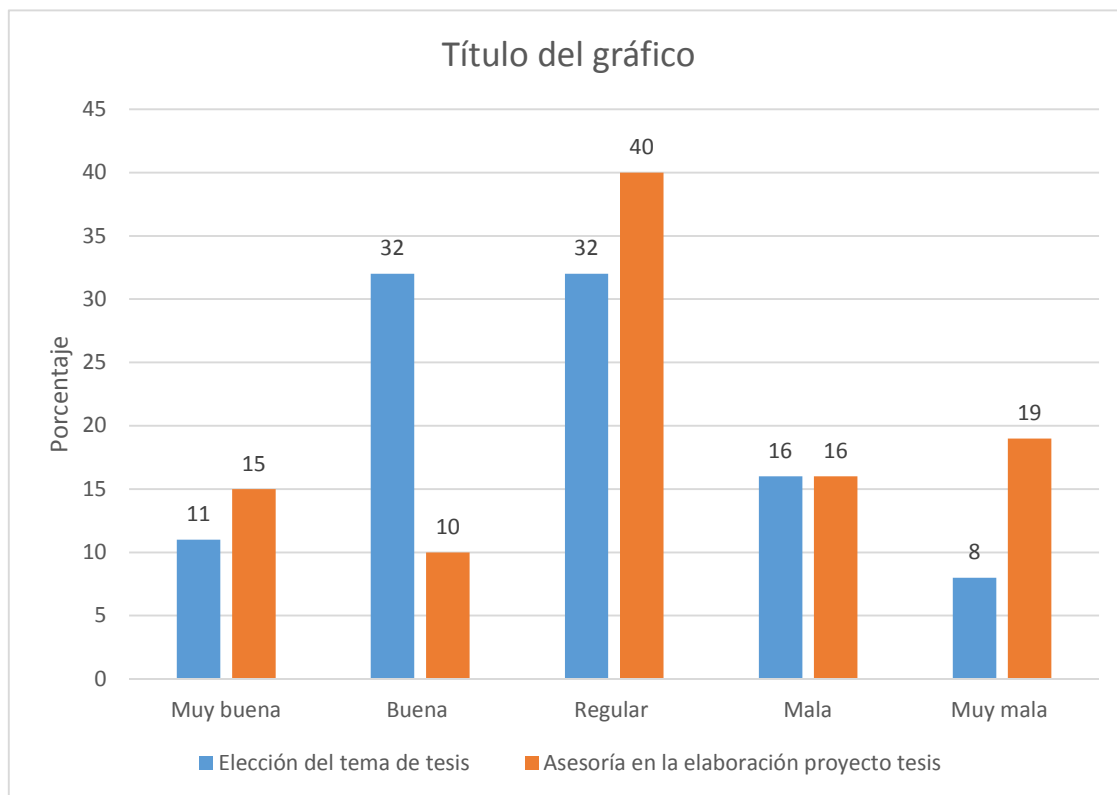

Gráfico N° 21. Evaluación de los estudiantes con respecto a facilidades específicas de la UNSA

	Muy buena	Buena	Regular	Mala	Muy mala
Grado de motivación de los docentes de la U N S A para desarrollar investigación	10	21	48	16	5
Condiciones de equipamiento de la U N S A para desarrollar investigación	3	6	37	31	23
Condiciones de infraestructura U N S A para desarrollar investigación	2	8	37	27	26

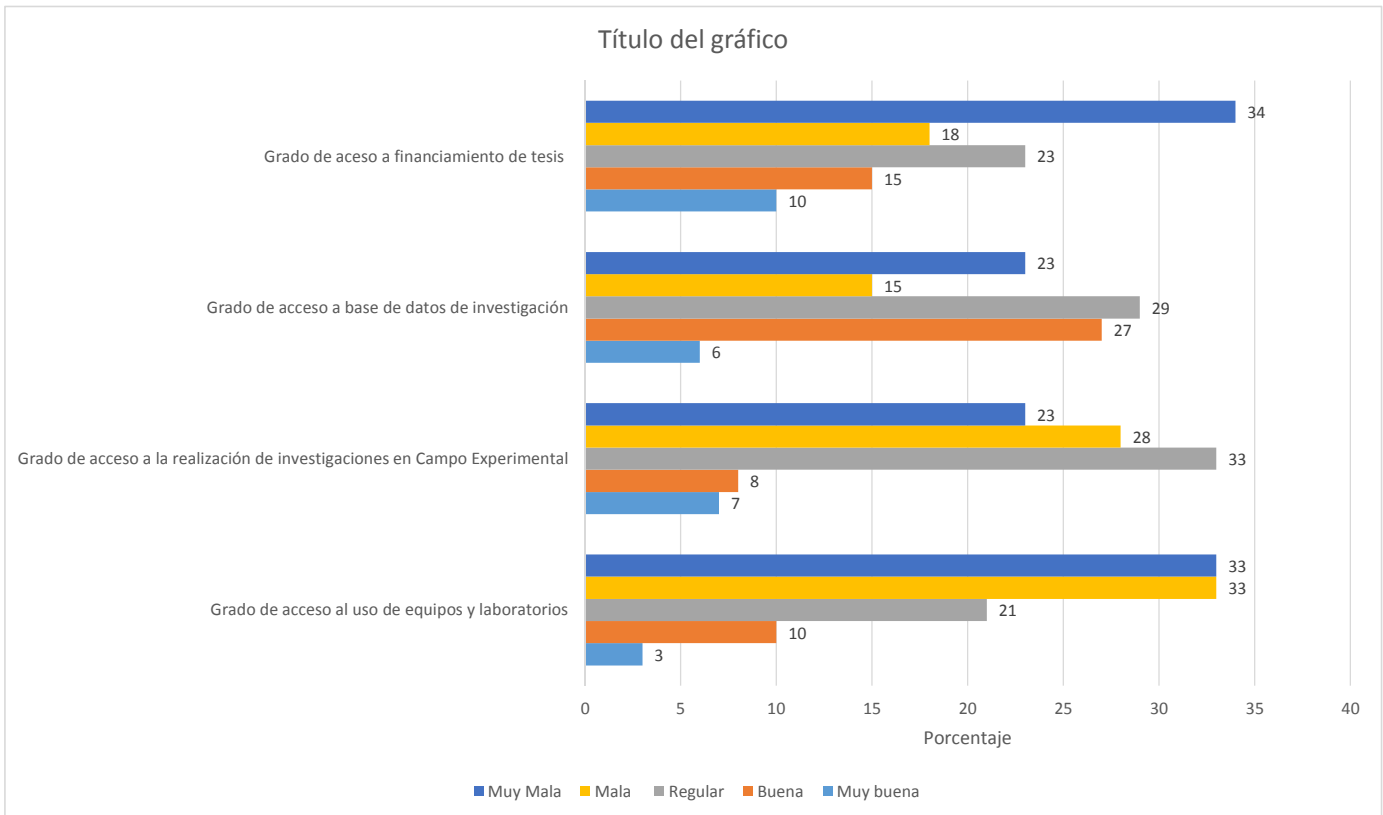